

廊下や玄関内の“長い距離”や“段差”を“継ぎ目なく”  
安心して歩行できる専用の手すり

# Hearts

ハーツ 廊下～玄関内用

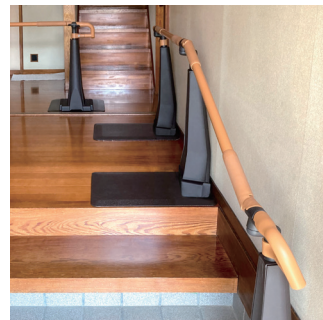
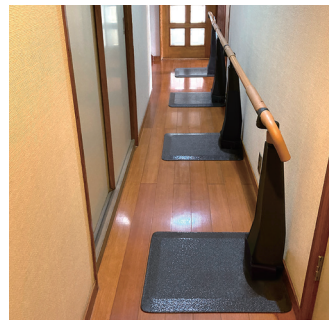

介護保険福祉用具貸与品：手すり

障がい者総合支援・日常生活用具

対象者 1. 自分で歩けるが、つまずきやすい人 2. 何かにつかまれば段差を越えられる人

PAT.P

住み慣れた自宅の廊下～玄関内にひそむ **見えない危険**

壁や棚を伝い歩きできるが、握れるものがなく、ふらついたときに**転倒の危険**

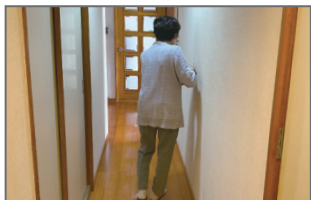

壁や棚を支えにした伝い歩き



支えがない場所での歩行



壁や棚を支えにした立ち座り



壁や扉を支えにした伝い歩き

**解決！**

『ハーツ』があれば 長い距離や段差を“継ぎ目なく”安心して歩行できます！

長い距離も安心して歩けます

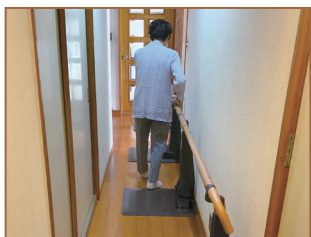

立ち座りも安全です

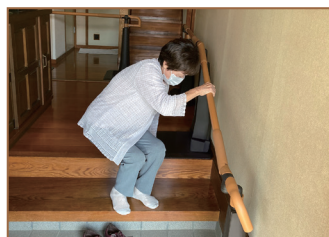

ドアの開け閉めも安心です



洗練された重厚感あるデザイン

玄関に立った時に洗練された重厚感あるデザインが目に入ります

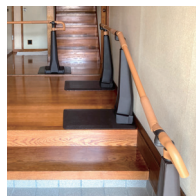

長さ・高さ・角度が調整可能

①長さ調整 ②高さ調整 ③角度調整（上下・左右）

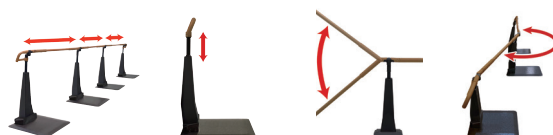

ベースプレート用マット

オプション



足元の冷えを防ぐ  
ベースプレート用マットです

品番：MNTPHTFCV  
価格：2,420円（税抜価格2,200円）

- 品番：MNTPHT13AA、他 ●TAISコード：00054-000585、他 ●サイズ：フラット設置時＝全長120～351×全幅60×全高77～92cm、ベースプレート＝幅60×奥行50cm、手すり部直径＝3.5cm、伸縮手すり長さ＝(A)53～68cm (B)69～84cm (C)85～100cm (D)101～116cm
- 重量：36.0～72.9kg ●素材：手すり部＝アルミ＋樹脂、支柱＝鉄＋アルミ＋樹脂、ベースプレート＝鉄＋塗装

開発・製造  
販売元

医療・福祉機器 総合メーカー

株式会社 **モルテン**

健康用品事業本部 [www.molten.co.jp/health](http://www.molten.co.jp/health)

東京／札幌／仙台／さいたま／名古屋／大阪／広島／福岡



ISO9001認証取得  
ISO13485認証取得

※床ずれ防止マットレス・体動センサの設計、製造および付帯サービスにて取得

# 『ハーツ』の設置例

安全な歩行導線 = 手すりがあれば、もっと安心して動けるといませんか？  
ハーツが、**重厚感のあるシームレスな歩行導線**をつくれます

玄関

廊下

